

Lesson 1. Welcome To My World	Read on 3	Date: 월 일
대흥중학교 1학년 반 이름:		

◎ 교과서 본문의 뜻을 생각하며 영어로 적어봅니다.

My Friends on a World Map (세계지도 위 나의 친구들)
Hello! My name is Juho. I live in Seoul, Korea.
I have friends from all around the world.
They live in different countries, and they have different interests.
They all have online pages. Meet my friends!
◆ Léo is from France.
He likes cooking. He takes pictures of food.
He posts them on his online page.
I like food, so I often visit his page.
◆ Kanya lives in Thailand. She likes dramas, just like me.
She watches a lot of Korean dramas.

Lesson 1. Welcome To My World	Read on 3	Date: 월 일
대흥중학교 1학년 반 이름:		

So she studies Korean.
She is not good at it, but she practices hard.
◆ Emma lives in Canada. We both love animals.
I don't have a pet, but she has a dog.
His name is Max.
She walks him every evening.
◆ Santiago is from Argentina.
He plays soccer for his school.
He likes Lionel Messi. I'm a fan of Messi, too.
We talk about Messi and soccer a lot.
Do you have an online page? Add me!

Lesson 1. Welcome To My World	Language Focus 1	Date: 월 일
대흥중학교 1학년 반 이름:		

A. 현재형 be동사의 긍정문과 부정문

be동사는 주어에 따라 다양한 모습을 가진다. 오늘은 현재형 be동사의 긍정문과 부정문에 대해서 배워본다.

1. 현재형 be동사의 긍정문

- 의미: ~이다, ~이 있다
- 형태: 현재형 be동사는 주어의 인칭(나, 너, 우리 등)과 수(단수, 복수)에 따라 **am, are, is**를 쓴다.

I	am	happy.	We	are	happy.
You	are		You		
He/ She/ It	is		They		

※ be동사의 축약: be동사는 인칭대명사와 함께 쓸 때 줄여 쓸 수 있다.

I am → I'm you are → you're he is → He's she is → she's
it is → it's we are → we're they are → they're

2. 현재형 be동사의 부정문

- 의미: ~이 아니다
- 형태: be동사 뒤에 **not**을 붙인다.

I	am not	happy.	We	are not	happy.
You	are not		You		
He/ She/ It	is not		They		

※ be동사 부정문의 축약

am not → 안 함 are not → aren't is not → isn't

Check Up

다음 그림과 표를 보고 Mike의 가족을 소개하는 글을 완성해 봅니다. 현재형 be동사를 알맞은 형태로 바꿔서 넣어보세요.

(am, are, is)

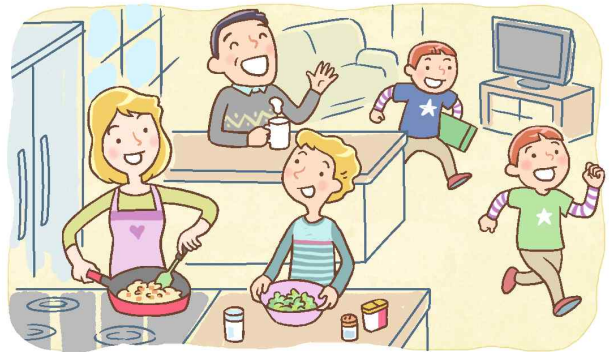

I (Mike)	Dad	Mom	my twin brothers
not tall (키가 크지 않은)	funny (재미있는, 웃긴)	a good cook (훌륭한 요리사)	not kind (불친절한)

Hi, my name _____ Mike. I _____ 14 years old. I _____
tall. My dad _____ funny. He tells great jokes. My mom _____ a
good cook. She makes delicious food. I have twin brothers. They _____ kind
to me, but we have fun together every day. We _____ a happy family.

Lesson 1. Welcome To My World	Language Focus 2	Date: 월 일
대흥중학교 1학년 반 이름:		

◎ 괄호 안에서 알맞은 현재형 be동사의 형태를 골라 문장을 완성하고 우리말 해석을 쓰세요. 모르는 단어를 만난다면 영어사전을 활용하여 스스로 뜻을 찾아봅니다.

1. She (am / is) my sister.

해석: _____

2. They (is / are) best friends.

해석: _____

3. My favorite color (is / are) red.

해석: _____

4. He (is not / am not) a student.

해석: _____

5. We (are / am) in the same class.

해석: _____

6. My sister (is not / are not) well.

해석: _____

7. My birthday (is / am) May 30th.

해석: _____

8. You (are / am) hungry.

해석: _____

9. Dogs (is / are) very friendly.

해석: _____

10. Jenny (is not / am not) here.

해석: _____